

iGET

VIDEÓ AJTÓ DS1

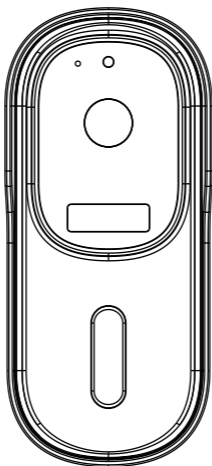

Felhasználói kézikönyv - HU

Használat előtt olvassa el a használati útmutatót

TARTALOM

1. Termékleírás	1-2
2. A Door Chime párosítva	3
3. Töltse le az APP alkalmazást és csatlakozzon ..	4-6
4. Beállítás	7
5. Eszköz megosztása	7
6. Eszköz eltávolítása	8
7. További szolgáltatások.....	9
8. Termék telepítése	9-10
9. Funkciók	11
10. FAQ	11-12
11. Biztonsági óvintézkedések, nyilatkozat....	13-14

1. Termékleírás

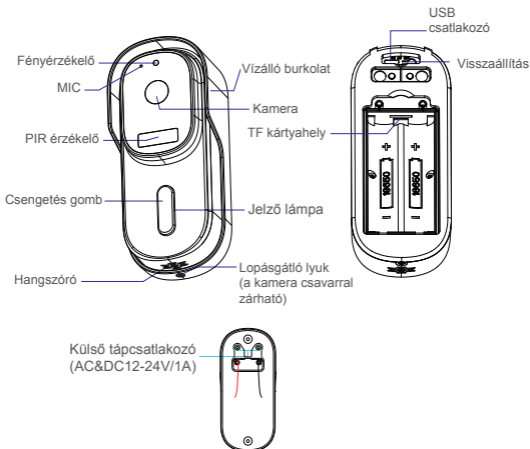

Technikai paraméterek

APP	iGET HOME
Tápegység	<ul style="list-style-type: none">• 2*18650 5200mAh akkumulátor (4-8 óra töltés az első használathoz,• töltőadapter: 5V/2A > 2A. Külső tápellátás: AC és DC12-24V/1A
Ajtócsengő gomb	Nyomja meg a gombot a csengő aktiválásához
Jelző lámpa	<ul style="list-style-type: none">• Piros lámpa világít: a kamera hálózata rendellenes• Piros jelzőfény villog: várakozás a WiFi csatlakoztatására vagy a csatlakozás most (gyorsabb villogás)• Kék fény világít: a kamera megfelelően működik
Mikrofon	Hangot rögzít a videóhoz

Érzékelő típusa	1/3" CMOS
Pixel	2-mega pixel
Minimális megvilágítás	Min Color 0.01Lux@F1.2 Color 0.01Lux@F1.2 Black and White 0.001Lux@F1.2
Látószög	170°
Redőny	1/25~1/100,000 /s
IR	4pcs 5mm 850nm LED
WDR	Digital WDR
Videó tömörítés	H.264/H.265
Tömörítés	32Kbps~2Mbps
Maximális kép	1920×1080
Frame Rate	1~25 /s
Audio	Full duplex audio
Tárolás	TF Card (Max. 128G) & Cloud
Képbeállítás	Támogatás HD/SD, mirror
Visszaállítás	Támogatás
Interfész protokoll	Private
Kommunikációs protokoll	TCP/IP, HTTP, DHCP, DNS
Általános funkció	Kettős adatfolyam, jelszavas védelem
WIFI	Támogatás 2.4G WIFI IEEE802.11b/g/
Kioldási módszer	Támogató gomb aktiválása, PIR mozgásérzékelés aktiválása
Üzemi hőmérséklet és páratartalom	-20℃ ~ 50℃, páratartalom kevesebb mint 90% (páraecsapódás nélkül)
Vízálló	IP65

2. A Door Chime párosítva

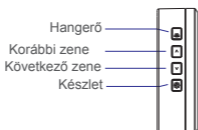

A videó csengő be van kapcsolva, mielőtt párosítja az ajtó csengővel:

A videó csengő használható ajtócsengővel (a termékeket már gyárilag párosították.) Ha ki kell cserélnie a videó csengőt, növelni vagy csökkenteni kell a csengő mennyiségét, kövesse az alábbi lépéseket:

1. Kód párosítás tanulása

Nyomja meg és tartsa lenyomva a „Beállítás” gombot körülbelül 3 másodpercig, az ajtó csengője csenget (madárhang), nyomja meg kétszer a videó csengőt 30 másodpercen belül. Ha csenget az ajtó, a párosítás sikeres. Ha nem csenget az ajtócsengő, nyomja meg újra a videó csengőt a párosításig sikeres. Több videó ajtócsengő egyezéséhez ismételje meg a fenti műveletet.

2. Párosítás törlése

Nyomja meg és tartsa lenyomva a „Beállítás” gombot körülbelül 10 másodpercig, amíg az ajtócsengő kétszer meg nem szólal. Az összes párosítási kód teljesen törlődik.



3. Töltse le az APP alkalmazást és csatlakozzon

Az iGET HOME elérhető IOS -ra és Androidra is. Keresse meg az „iGET HOME” nevet az APP Store-ban, vagy szkennelje be a APP letöltéséhez.

Támogatás



Állítsa be az útválasztót

Ez az eszköz csak a 2,4 GHz -es wifi útválasztót támogatja, nem támogatja az 5 GHz -es útválasztót. Kérjük, a WIFI konfigurálása előtt állítsa be az útválasztó megfelelő paramétereit. A WIFI -jelszó nem tartalmazhat speciális karaktereket, például ~!@#%\$%^&*() Stb. a készülékről.



Please keep network available



Regisztrációs folyamat

Nyissa meg az iGET HOME ALKALMAZÁST, kattintson a „Regisztráció” gombra, olvassa el az „Adatvédelmi irányelveket”, majd kattintson az „Elfogadom” gombra. Adja meg a legális és érvényes mobilszámot vagy e -mail címet, majd kattintson a „Folytatás” gombra. És írja be az ellenőrző kódot, majd jelentkezzen be az APP -ba.

Csatlakozás

- 1 A kamera hozzáadásához kattintson az "Eszköz hozzáadása" vagy a "+" ikonra. Kattintson a "Biztonság és videofelügyelet" >> "Intelligens kamera (Wi-Fi)" vagy "Intelligens ajtócsengő" lehetőségre.

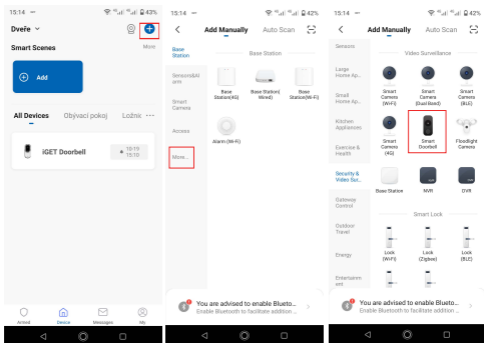

2) Az "Eszköz hozzáadása" felületen kattintson a "Tovább" ikonra, majd írja be a WIFI nevet és jelszót.

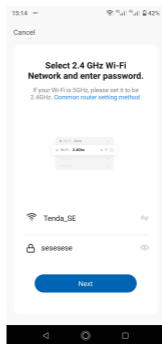
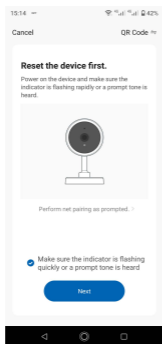

Jegyzet:

- 1) A kamera csak a 2,4 GHz -es WIFI hálózatot támogatja.
- 2) A WIFI név és jelszó nem haladhatja meg a 24 számjegyet.
- 3) Kérjük, győződjön meg arról, hogy a jelzőfény gyorsan villog, mielőtt belépne a WIFI oldalra. Ha nem, próbálja meg alaphelyzetbe állítani az eszközt.

- 3 Használja a videó csengőt a QR-kód beolvasásához a mobiltelefonban (kérjük, helyezze a mobiltelefon QR-kódját a videó ajtócsengő felé, körülbelül 15-20 cm-ig), amíg meg nem hallja a csengő hangját. „Dong dong” hangüzenet és az ajtócsengő kijelzője kéken villog. Ezután kattintson a „Hallottam egy felszólítást” ikonra.

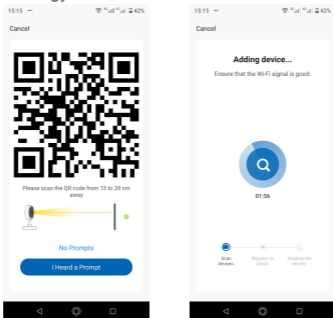

- 4 Csatlakozáskor figyeljen arra, hogy az útválasztó, a mobiltelefon és a csengő a lehető legközelebb legyen. Ha sikeresen hozzáadta a csengőt, kattintson a  ikonra a csengő átnevezéséhez.

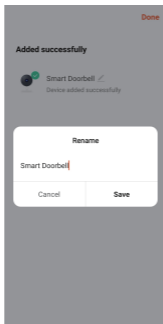

4. Beállítás

A "Smart Video Doorbell" felületen a  ikonra kattintva beállíthatja az ajtócsengő alapvető funkcióit.

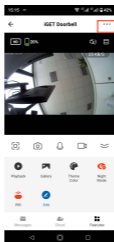

Tipp az akkumulátorról: Az akkumulátor töltöttsége és töltési állapota az APP "Video Doorbell" felületén ellenőrizhető.



az akkumulátor állapotát jelzi.



jelzi az akkumulátort töltési állapotban.

5. Eszköz megosztása

A "Smart Video Doorbell" felületen rákattinthat az "Eszköz megosztása" ikonra, majd a "Megosztás hozzáadása" ikonra, és megadhatja telefonszámát vagy e-mail címét az eszköz megosztásához. Megjegyzés: Kérjük, mondja meg a megosztott tagoknak, hogy először töltsék le és regisztrálják az iGET HOME APP -t.

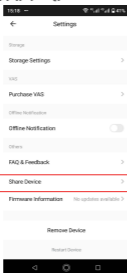

6. Eszköz eltávolítása

Eszköz eltávolítása

1. Az „otthoni” felületen kattintson az „Eszközkezelés” elemre a „...” ikonban, majd válassza ki az intelligens videósengőt, és kattintson az „Eszköz eltávolítása” gombra az eszköz eltávolításához.

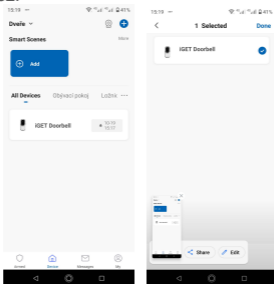

2. A "Smart Video Doorbell" felületen kattintson a  ikonra, majd a beállítási felület végén kattintson az "Eszköz eltávolítása" gombra annak eltávolításához.

A megosztott eszköz eltávolítása

Ha nem kell megosztania az eszközt, kattintson a megosztott fiókra, csúsztassa balra a „Törlés” elemet, és ne ossza meg tovább az eszközt.

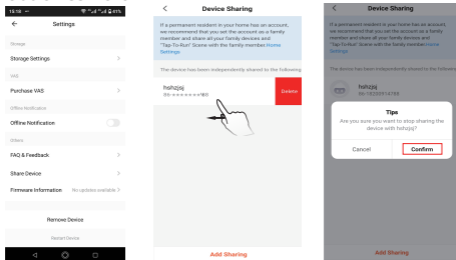

7. További szolgáltatások

Ha több szolgáltatást szeretne megpróbálni, kattintson a „Én” ikonra, majd a „Harmadik felek hangszolgáltatásai” >> „Továbbiak” (például Alexa, Google Segéd stb. Hangszolgáltatás) vagy „Kiemelt” (például felhőtárhely) lehetőségre. , Üzenetértesítés stb. Szolgáltatás) , , de lehet, hogy díjat számít fel a szolgáltatásért. Kérem ellenőrizze az alkalmazás tippjei konkrét díjakért.

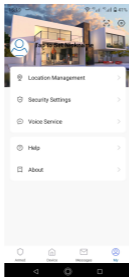

8. Termék telepítése

Telepítés előtt fejezze be a műveletet a felhasználói kézikönyv szerint, és tegye a csengőt a telepítési helyre, hogy ellenőrizze, hogy a csengő jól működik -e vagy sem.

Megjegyzés: Ne szerelje fel a csengőt a fém ajtóra, hogy elkerülje a fém ajtó védelmét a wifi jelről.

Ajtócsengő telepítési módjai

1. 3M kétoldalas szalag telepítése:



1 Tépje le a kétoldalas szalagot az ajtócsengő hátlapján.



- 2 Rögzítse az ajtócsengő hátlapját a falhoz (győződjön meg arról, hogy a felület sima és pormentes), és nyomja meg körülbelül 30 másodpercig a rögzítéshez.



- 3 Rögzítse a csengőt a hátlaphoz, majd rögzítse a lopásgátló csavarral.

2. Csavar felszerelése:



- 1 Az ajtócsengő hátlapjával keresse meg a lyukat, fúrja ki a lyukat, és rögzítse a csavaros gumidugót a lyukhoz.

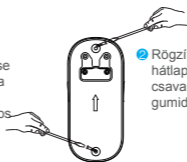

- 2 Rögzítse a csengő hátlapját csavarokkal a gumidugóhoz.



- 3 Rögzítse a csengőt a hátsó lemezhez lopásgátló csavarral.

Ajtócsengő szétszerelése

Csavarja ki a lopásgátló csavart csavarhúzóval, majd fogja meg az ajtócsengőt, és nyomja lefelé, hogy eltávolítsa.



9. Funkciók

Kétirányú hang

Amikor a látogató megnyomja a csengő gombot, értesítést kap a hívásról. Láthatja és hallhatja a látogatót, ha átjut a híváson az APP -ban.

PIR mozgásérzékelés

Hívásértesítést küldünk a telefon APP -jába, ha mozgást észlel.

Eszköz megosztása

A csengő megosztható a családdal és a barátokkal, és online is megtekinthetik az előnézetet.

Rekord

Rögzítsen minden pillanatot az SD -kártya vagy a felhőalapú tároló használatával.

Éjszakai látás

A hatékony éjszakai látás azt jelenti, hogy nincs megszakítás még éjszaka sem.



Nappal



Éjszaka

10. FAQ

Q: Mire figyeljek a tesztelés során?

A: Kérjük, tesztelés előtt olvassa el figyelmesen a kézikönyvet, ha bármilyen kérdése van, kérjük, ellenőrizze gyárunkban. A legfontosabb, hogy amikor a látogatóval beszél a csengő előtt, pls helyezze a telefont legalább 5 méterre a csengőtől, ami nem okoz jelzavart vagy zajt.

- Q:** Mikor kell visszaállítani a csengőt? És hogyan visszaállítani?
- A:** Vissza kell állítani, ha a csengő nem tud megfelelően működni, vagy nem lehet csatlakoztatni a telefonhoz. A visszaállításhoz csavarhúzóval vagy más szerszámmal kb. 10 másodpercig nyomja meg a Reset furatot.
- Q:** Mi a teendő, ha az ismételt hozzáadás sikertelen?
- A:** Miután a hozzáadás első alkalommal nem sikerült, állítsa vissza a csengőt, vagy kapcsolja ki, majd próbálja újra hozzáadni. És csak a 2,4 GHz -es WIFI útválasztót támogatja, győződjön meg arról, hogy 2,4 GHz -es WIFI útválasztót használ, és helyes wifi jelszót is.
- Q:** Az ajtócsengő videót nem lehet megfelelően előnézetben ellenőrizni?
- A:** Ellenőrizze, hogy a hálózat jó -e vagy sem, és a csengőt az útválasztó közelébe helyezheti. Ha még mindig nem működik, pls állítsa vissza a csengőt, és adja hozzá újra.
- Q:** Hogyan lehet a csengőhálózatot másik útválasztóra cserélni?
- A:** Távolítsa el az eszközt az APP -ből, és konfigurálja újra az eszközt.
- Q:** Miért nem kaphatom meg a push üzenetről szóló értesítést telefonos APP -n keresztül?
- A:** Kérjük, erősítse meg, hogy az APP jól működik a telefonon, és megnyílt a megfelelő emlékeztető funkció, például az üzenetértesítés és a hatóság megerősítése a telefonrendszerben.
- Q:** Miért nem azonosítja az eszköz az SD -kártyát?
- A:** Kérjük, helyezze be az SD -kártyát, mielőtt bekapcsolja a csengőt. És győződjön meg arról, hogy az SD -kártya jó és FAT32 formátumú -e.

Biztonsági intézkedések:

Kerülje a mágneses mezőknek való kitettséget.

Tartsa távol a készüléket az orvosi eszközöktől.

Kerülje a szélsőséges hőmérsékletet (-30 ° C, +50 ° C). Tartsa szárazon a készüléket.

Ilyen esetekben forduljon a hivatalos szervizhez

vagy a forgalmazóhoz: Nedvesség került a készülékbe. A készülék mechanikailag sérült.

A készülék rendkívül túlmelegedett.



1) Háztartási használatra: A terméken vagy a kísérő dokumentumokon szereplő szimbólum (áthúzott kerekes kukák) azt jelenti, hogy a használt elektromos és elektronikus termékeket nem szabad a háztartási hulladék közé dobni. A termék megfelelő ártalmatlanítása érdekében adja le egy kijelölt gyűjtőhelyre, ahol azt ingyenesen átveszik. A termék helyes ártalmatlanítása segít értékes természeti erőforrások megtakarításában, és megakadályozza a környezetre és az emberi egészségre gyakorolt esetleges negatív hatásokat, amelyeket egyébként a hulladékok nem megfelelő ártalmatlanítása okozhat. További részletekért forduljon a helyi hatóságokhoz vagy a legközelebbi gyűjtőhelyhez. E hulladék nem megfelelő ártalmatlanítása a nemzeti előírásoknak megfelelően büntethető. Tájékoztatás a felhasználók számára az elektromos és elektronikus eszközök (vállalati és üzleti célú) ártalmatlanításához: Az elektromos és elektronikus eszközök megfelelő ártalmatlanításához kérjen részleteket a kereskedőtől vagy forgalmazójától. Információk a felhasználók számára, hogy elektromos és elektronikus eszközöket dobjanak ki az EU-n kívüli más országokban: A fent említett szimbólum (áthúzott kerekes szemetes) csak az EU országaiban érvényes. Az elektromos és elektronikus eszközök megfelelő ártalmatlanításához kérjen információt a hatóságoktól vagy a kereskedőtől. Mindent az áthúzott kerekes szemetes szimbólum fejez ki a terméken, a csomagoláson vagy a nyomtatott anyagokban. Állítsa be a készülék garanciális javítási igényét a kereskedőnél. Ha technikai kérdése vagy problémája van, lépjen kapcsolatba a forgalmazóval. Kövesse az elektromos berendezésekkel való munkavégzés szabályait. A felhasználó nem szerelheti szét a készüléket, és nem cserélheti ki annak bármely részét. A fedelek kinyitása vagy eltávolítása áramütés kockázatát hordozza magában. Helytelen összeszerelés és későbbi csatlakoztatás esetén áramütésnek is kitett.

Megfelelőségi nyilatkozat:

Vállalat INTELEK spol. s r.o. kijelenti, hogy minden DS1 és CHS1 eszköz megfelel a 2014/53/EU irányelv alapvető követelményeinek és egyéb vonatkozó rendelkezéseinek. Az EU megfelelési nyilatkozat teljes szövege ezen a honlapon érhető el www.iget.eu.

A termék jótállási ideje 24 hónap,
hacsak másképp nincs feltüntetve.



RoHS:

A készülékben használt alkatrészek megfelelnek a 2011/65/EU irányelvvel összhangban az elektromos és elektronikus eszközökben található veszélyes anyagok korlátozására vonatkozó követelményeknek. Az RoHS nyilatkozat innen tölthető le www.iget.eu.

A rádióberendezések működése:

CZ: Ez a rádióberendezés Csehországban az általános felhatalmazások alapján működtethető

VO-R / 1 / 05.2018-2 és VO-R / 12 / 09.2010-12.

SK: Ez a rádióberendezés a VPR - 07/2014, a VPR - 02/2018 és a VPR - 35/2012 általános engedélyek alapján működtethető.

Az iGET termékek kizárólagos importőre/gyártója az EU -ba:

INTELEK spol. s r.o.,

Székhely: Olivova 2096/4, 11000 Praha - Nové Město, CZ,

Fióktelep: Ericha Roučky 1291/4, 627 00 Brno - Černovice, CZ,

<http://www.iget.eu>

TÁMOGATÁS: <http://www.iget.eu/helpdesk>

Copyright © 2021 INTELEK spol. s r.o.,

Minden jog fenntartva.

Ez az eszköz a következő országokban használható:

AT	BE	CY	CZ	DK	EE	FI	MT	NL	PL	PT	SK
SI	ES	DE	GR	HU	IE	IT	LV	LT	GB	IS	LI
NO	CH	BG	HR	RU	RO	FR	SE	LU	TR		

A WiFi használatára vonatkozó korlátozások:

	IT
	NO

Olaszország - A WiFi hálózat használatának feltételeit az úgynevezett elektronikus hírközlési kódex írja le.
Norvégia - A 2,4 GHz -es korlátozás csak a Ny -Ålesund kolóniától 20 km -re lévő területre vonatkozik.